



Slovenský pohár Cross – Country 2024

XCO Drozdovo 2024 UCI C1

1. kolo SP MTB XC

Vyhlasovateľ:	Slovenský zväz cyklistiky, Kukuričná 13, 831 03 Bratislava
Usporiadateľ:	ŠK Topoľčianky OZ Vrchy
Miesto:	SKI Drozdovo Nová Baňa GPS: 48°42'90.3"N 18°55'31.2"E
Termín:	20.-21.4.2024
Riaditeľ pretekov:	Milan Húsenica, +421 917 124 780, xcodrozdov@gmail.com
Hospodár pretekov:	Peter Haspra
Autor trate:	Ján Žilovec
UCI komisár:	Gelo Robert (CRO) robert.gelo.mtb@gmail.com
Hlavný rozhodca SVK:	Michaela Rabatinova, + 421 907376514, michaelarabatin@gmail.com
Kancelária pretekov:	SKI Drozdovo Nová Baňa GPS: 48°42'89.6"N 18°55'24.9"E
Zdravotné zabezpečenie:	Záchranná služba Slovenská republika, MUDr. Pavol Holeczy
Dopingová kontrola:	SKI Drozdovo – pri štarte GPS: 48°42'83.5"N 18°55'35.3"E
Sprchy:	Penzión Drozdovo GPS: 48°42'90.3"N 18°55'31.2"E
Prihlášky:	IBA online do 18.4. 15:00 h , cez nasledujúci odkaz https://cycling.sportsoft.cz/sk/

Prihlásenie na mieste nie je možné!!!

Štartovné:	Podľa pravidiel SZC na rok 2024, vid'. tabuľka nižšie
Trat':	Miesto okruhu GPS: 48°42'81.0"N 18°55'36.1"E (nájazd na okruh) Veľký okruh: 4 200 m/ prevýšenie 182 m na kolo Stredný okruh A: 2 700 m/ prevýšenie 98 m na kolo Stredný okruh B: 2 300 m/ prevýšenie 87 m na kolo Malý okruh: 850 m / prevýšenie 25 m na kolo
Zloženie okruhu:	lesné cesty 40%, downhill trat' 40% , lesné chodníky 20%



Dĺžka pretekov:	Podľa pravidiel UCI a SZC na rok 2024, definitívne určí rozhodcovský zbor v deň pretekov
Nemocnica:	Nemocnica Zlaté Moravce a.s, Bernolákova 4, 953 01 Zlaté Moravce, tel.: +421 037 6905 111 GPS: 48°38'31.4" N 18°39'65.8" E
Časomiera:	Plne digitalizovaná, zabezpečuje VOS-TPK Online výsledky tu: https://sportsofttiming.sk/en/race/overview/8991
Ceny:	Podľa finančných náležitostí UCI a pravidiel SZC, viď tabuľka nižšie
Team zóna:	Rezervácia vopred cez formulár Sektor A – vopred rezervovaný Adresa GPS: 48°42'93.7"N 18°55'22.0"E Sektor B – parkovanie bez rezervácie Adresa GPS: 48°42'98.7"N 18°55'08.9"E
Predpis:	<ol style="list-style-type: none">1) Preteká sa podľa pravidiel SZC na rok 2024. Na preteky UCI kategórií, ktoré sú zaradené do medzinárodného kalendára UCI, sa uplatnia pravidlá UCI.2) Všetci pretekári štartujú na vlastné nebezpečenstvo3) Usporiadateľ nie je zodpovedný za ujmu na zdraví a škody vzniknuté účastníkom v súvislosti s pretekom4) Pretekár musí mať počas celej dĺžky pretekov správne nasadenú a upnutú cyklistickú prilbu5) Štartovné čísla sú až do ukončenia pretekov majetkom usporiadateľa, je prísne zakázané ich upravovať, strihať a sú neprenosné na inú osobu
Časový plán:	
Piatok:	
18:00 – 19:00	kancelária pretekov (pre sobotné kategórie)
19:00	Schôdza Team manažérov k nedeľným pretekom, miesto: kancelária pretekov



Sobota:

8:30 – 9:30	oficiálny tréning na trati XCO
8:00 – 10:00	kancelária pretekov (kancelária končí najneskôr 1h pred štartom kategórie)
9:45	Kadeti, Kadetky
11:00	Juniori, UCI C1
12:30 - 13:15	oficiálny tréning na trati XCO
11:00 – 14:30	kancelária pretekov (kancelária končí najneskôr 1h pred štartom kategórie)
13:30	Ženy Elite/U23, Juniorky, UCI C1
15:30	Muži Elite/U23, UCI C1

Vyhodnotenie 15 minút po dojazde každej kategórie, prize money sa vydávajú v kancelárií pretekov po vyhodnotení danej kategórie

Nedeľa:

8:00 – 10:00	kancelária pretekov (kancelária končí najneskôr 1h pred štartom/ začiatkom technických disciplín danej kategórie)
8:30-9:15	oficiálny tréning na trati XCO
9:30 -11:00	technické disciplíny pre kategórie Mladší/Starších žiakov a žiačiek Miesto: GPS: 48°42'95.3"N 18°55'28.5"E
9:30	Masters A, B, C, Ženy Masters
11:00	Mini chlapci (kategória mimo SP)
11:15	Mini dievčatá (kategória mimo SP)
12:00	Mladší žiaci MU13 + Mladšie žiačky WU13 (kategória mimo SP)
12:45	Starší žiaci MU15
13:30	Staršie žiačky WU15
14:15	Vyhodnotenie všetkých kategórií
13:00 – 14:00	kancelária pretekov (len pre E-XCO)
14:00-14:45	oficiálny tréning na trati E – XCO
15:00	GreenWay Slovak E Bike Cup PRO + OPEN (Muži aj Ženy)

Ubytovanie: SKI Drozdovo, Nová Baňa, penziondrozdovo@gmail.com
Tatran ŠPORT, Športová 17, Topolčianky, tatran@topolcianky.sk
Penzion Lipa, Kozmálovská cesta 153, Tlmače recepacia@penzionlipa.sk



Štartovné:

Kategória	Suma
Mini	5 €
Mladší Žiaci/Žiačky	7 €
Starší Žiaci/Žiačky	7 €
Kadeti/Kadetky	10 €
Juniori/Juniorky	20 €
Masters	20 €
Muži ELITE + U23	20 €
Ženy ELITE + U23	20 €
GreenWay Slovak E-Bike	15€

Prize-money:

C1:

Place	Men ELITE + U23 / Women ELITE + U23	MU19 /WU19	MU17 /WU17
1.	420 €	100 €	30 €
2.	350 €	70 €	20 €
3.	280 €	60 €	10 €
4.	210 €	50 €	
5.	175 €	40 €	
6.	140 €	35 €	
7.	105 €	30 €	
8.	90 €	25 €	
9.	70 €	20 €	
10.	35 €	15 €	

UCI body:

C1:

Place	Men ELITE + U23 / Women ELITE + U23	MU19 /WU19
1.	60	20
2.	40	18
3.	30	16
4.	25	14
5.	20	12
6.	18	10
7.	16	8
8.	14	6
9.	12	4
10.	10	2
11.	8	
12.	6	
13.	4	
14.	2	
15.	1	



Mapa:

-mapa trate

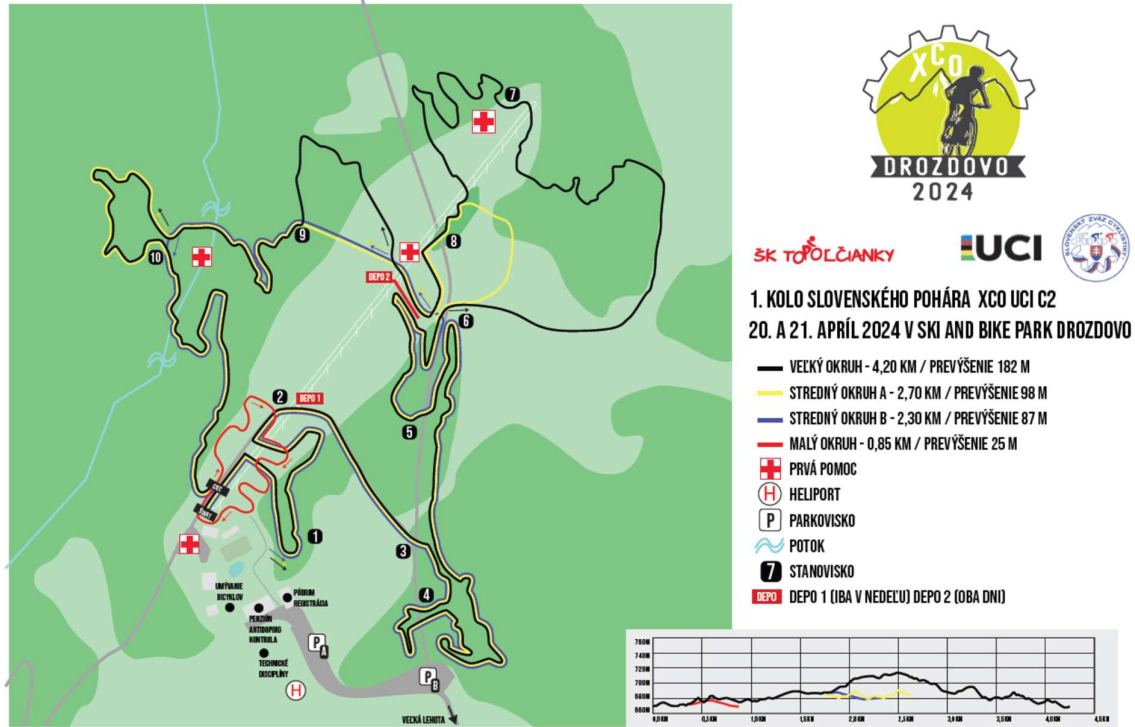

-mapa areálu, príjazdu

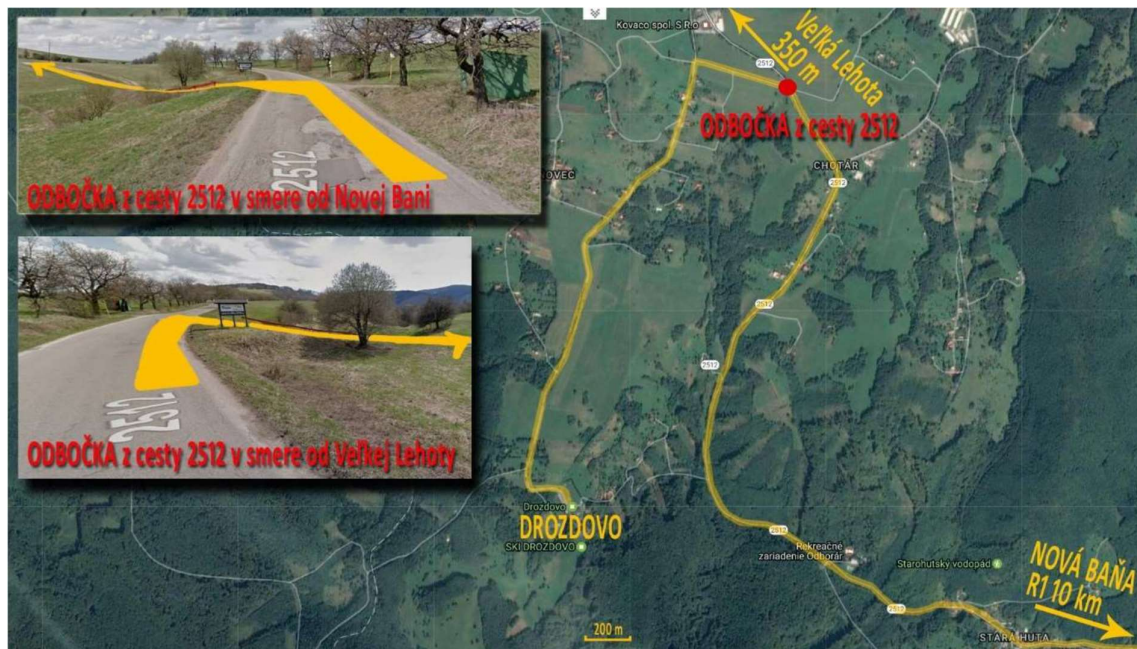



Usporiadateľ si vyhradzuje právo na zmenu propozícií

Z tohto podujatia môže byť/bude robený audio-vizuálny záznam a môže byť/bude zverejnený na webovom sídle zväzu/klubu, FB stránke, Instagrame a i. Svojou účasťou dávate súhlas so zverejnením na tieto účely.

Trasa pretekov vedie súkromnými pozemkami, lesmi a chráneným územím, preto budte ohľaduplní k prírode a jej obyvateľom

Za organizačný tím schválil: Milan Husenica

Za ŠTK schválil: Michal Ržonca

.....

V Topolčiankach 20.3.2024

Podujatie podporili:



obec
TOPOLČIANKY



Mediálny partner:

